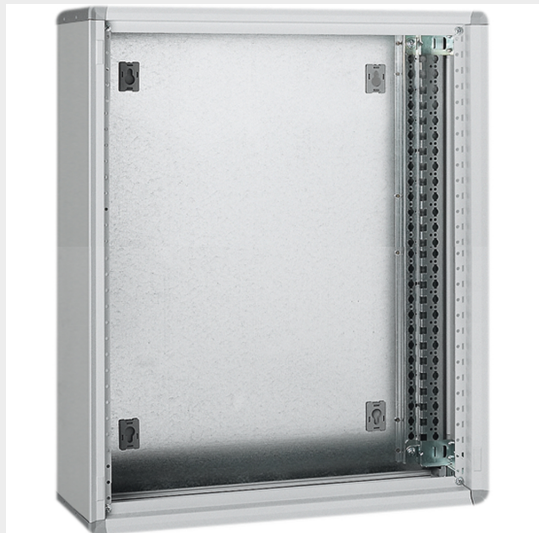

CATALOGO GENERALE > Soluzioni per la distribuzione dell'energia Bassa Tensione, interruttori, quadri, armadi, centralini e sistemi di cablaggio > Quadri, armadi e centralini di distribuzione > MAS800 - Quadri ed armadi > Quadri da parete LDX800

**93650**

Prezzo 630,84 € (IVA esclusa)

Quadro da parete in lamiera componibile LDX800 600x1000mm

Caratteristiche tecniche

Marchio	BTicino
Norma di Riferimento	CEI EN 61439-1/2
Grado di protezione	IP43
Altezza	1m
Larghezza	600mm
Profondità	230mm
Serie	MAS800

Dati commerciali

Quantità minima	1
Unità di vendita	1
Prezzo	630,84
Valuta	EUR
Unità di misura	Prezzo al pezzo
Codice Ean	





Documentazione

[!\[\]\(b4eeff342f60cc7bcd67d869b4fedca2_img.jpg\) Istruzioni d'uso](#)

Prodotti correlati

		
93650L	93650V	93650VB
Porta in lamiera per quadri da parete LDX400, LDX800 e LDX-P 600x1000mm	Porta in vetro per quadri da parete LDX400, LDX800 e LDX-P 600x1000mm	Porta in vetro bombato per quadri da parete LDX400, LDX800 e LDX-P 600x1000mm
227,58 €	412,17 €	428,18 €

MARCHI DISTRIBUITI DA BTICINO:  **legrand**  **Netatmo**  **IME**

Dichiaro che tutti gli articoli del catalogo BTicino sono stati fabbricati conformemente agli elementi principali degli obbiettivi di sicurezza della Direttiva Europea Bassa Tensione: 2014/35/UE: 26 Febbraio 2014 e dove richiesto, anche conformemente alle prescrizioni di protezione essenziali di compatibilità elettromagnetica secondo la Direttiva Europea 2014/30/UE: 26 Febbraio 2014, e/o dove richiesto anche conformemente alla 1995/5/CE: 9 Marzo 1999 « R&TTE » o dove richiesto anche conformemente alla 2014/53/UE: 16 Aprile 2014 « RED ». I prodotti della BTicino S.p.A. sono conformi alle prescrizioni delle norme pubblicate dalla Commissione Elettrotecnica Internazionale (IEC). La conformità può essere provata con certificati rilasciati da organismi riconosciuti dalla IEC secondo lo schema CB (CB-scheme). I nostri articoli sono conformi alle Norme di Prodotto Europee e presentano, dove necessario, la marcatura , essi sono stati costruiti conformemente alla Regola dell'Arte in materia di sicurezza elettrica, essi non compromettono la sicurezza di persone, animali domestici e beni se installati in modo corretto, secondo la loro destinazione, e sottoposti a manutenzione non difettosa. I prodotti BTicino certificati con il marchio IMQ (Istituto italiano del Marchio di Qualità) sono inoltre conformi ai requisiti delle norme elaborate dal Comitato Elettrotecnico Italiano (CEI). Sulla base di quanto sopra tali prodotti sono da ritenersi conformi alle prescrizioni del Decreto Ministeriale n°37 del 22/01/2008.